LASPRO
CONSULTORES

EXCELENTÍSSIMO SENHOR DOUTOR JUIZ DE DIREITO DA 08ª VARA CÍVEL DA COMARCA DE GUARULHOS

Processo n° 1019085-98.2019.8.26.0224

LASPRO CONSULTORES LTDA., pessoa jurídica de direito privado, neste ato representado pelo **DR. ORESTE NESTOR DE SOUZA LASPRO**, nomeada Administradora Judicial nos autos da Recuperação Judicial em referência requerida por **TINTAS SIX COLLOR INDÚSTRIA E COMÉRCIO LTDA** e **TINTAS REAL COMPANY INDÚSTRIA E COMÉRCIO DE TINTAS LTDA**, doravante "Recuperandas", vem respeitosamente, à presença de Vossa Excelência, com fulcro no artigo 22, II, "a" e "c" da Lei de Recuperação de Empresas e Falências n° 11.101/2005, apresentar o Relatório das Atividades da Recuperanda referente ao período de **outubro e novembro de 2020.**

Brasil
Rua Major Quedinho, 111 - 18º andar
01050-030 - São Paulo
www.lasproconsultores.com.br
Fone: +55-11-3211-3010
Fax: +55-11-3255-3727

Itália
Edoardo Ricci Avvocati
Via Visconti di Modrone nº 8/10
20122 - Milão
www.edoardoricci.it
Fone: + 39-02 79 47 65
Fax: + 39-02 78 44 97

Este documento é cópia do original, assinado digitalmente por ORESTE NESTOR DE SOUZA LASPRO e Tribunal de Justica do Estado de Sao Paulo, protocolado em 01/02/2021 às 17:23 , sob o número WGRU21700358758
Para conferir o original, acesse o site https://esaj.tjsp.jus.br/pastadigital/pg/abrirConferenciaDocumento.do, informe o processo 1019085-98.2019.8.26.0224 e código 71BD4A7.

LASPRO
CONSULTORES

Sumário

I. INTRODUÇÃO 3
II. SITUAÇÃO ECONÔMICA FINANCEIRA 4
II.1. TINTAS REAL COMPANY INDÚSTRIA E COMÉRCIO DE TINTAS LTDA 4
A. Balanço Patrimonial 4
B. Demonstração do Resultado do Exercício 11
C. Fluxo de Caixa 14
D. Funcionários 14
E. Impostos 15
II.2. TINTAS SIX COLLOR INDÚSTRIA E COMÉRCIO LTDA. 15
A. Balanço Patrimonial 15
B. Demonstração do Resultado do Exercício 20
C. Fluxo de Caixa 22
D. Funcionários 23
E. Impostos 23
III. DO PLANO DE RECUPERAÇÃO JUDICIAL 23
IV. PENDÊNCIAS 24
V. DILIGÊNCIA 24
VI. CONCLUSÃO 40
VII. ENCERRAMENTO 40

Brasil
Rua Major Quedinho, 111 - 18º andar
01050-030 - São Paulo
www.lasproconsultores.com.br
Fone: +55-11-3211-3010
Fax: +55-11-3255-3727

Itália
Edoardo Ricci Avvocati
Via Visconti di Modrone nº 8/10
20122 - Milão
www.edoardoricci.it
Fone: + 39-02 79 47 65
Fax: + 39-02 78 44 97

Este documento é cópia do original, assinado digitalmente por ORESTE NESTOR DE SOUZA LASPRO e Tribunal de Justica do Estado de Sao Paulo, protocolado em 01/02/2021 às 17:23 , sob o número WGRU2170035875 8
Para conferir o original, acesse o site https://esaj.tjsp.jus.br/pastadigital/pg/abrirConferenciaDocumento.do, informe o processo 1019085-98.2019.8.26.0224 e código 71BD4A7.

LASPRO
CONSULTORES

I. INTRODUÇÃO

1. A empresa **TINTAS REAL** foi registrada na Junta Comercial do Estado de São Paulo sob o NIRE: 35213679603, data da constituição: 25 de março de 1996, está localizada na Rua Emília Golin, 600 – Bairro: Bonsucesso – Município: Guarulhos/SP – CEP: 07250-000, atua na fabricação, formulação e comercialização de tintas. O Capital Social, totalmente subscrito e integralizado, é de R$ 200.000 (duzentos mil reais), divididos da seguinte forma:

TINTAS REAL	R$	%
Celso Donizete Ferreira	198.000	99%
Felipe de Souza Ferreira	2.000	1%
Total	**200.000**	**100%**

2. Com crescimento das vendas, houve a necessidade de aumentar a capacidade produtiva. Assim, adquiriu a empresa **TINTAS SIX COLLOR**, empresa atuante no mesmo segmento, foi registrada na Junta Comercial do Estado de São Paulo sob o nire: 35220512913, data da constituição: 22 de março de 2006, está localizada na Rodovia Presidente Dutra, KM 180 – Bairro: Lambari – Município: Guararema/SP – CEP: 08900-970. O Capital Social, totalmente subscrito e integralizado, é de R$ 5.000 (cinco mil reais), divididos da seguinte forma:

TINTAS SIX	R$	%
Felipe de Souza Ferreira	4.000	80%
Juarez Saturnino de Souza	1.000	20%
Total	**5.000**	**100%**

3. Além da crise no mercado brasileiro, que afetou bruscamente o volume de receita das Recuperandas no ano de 2015, outro fator agravante da crise foi à redução de mais de 30% das obras de infraestrutura ocorrida entre os anos de 2014 e 2016, acarretando no pedido de Recuperação Judicial do grupo empresarial em 29 de maio de 2019, que teve seu deferimento aos 06 de agosto de 2019.

Brasil
Rua Major Quedinho, 111 - 18º andar
01050-030 - São Paulo
www.lasproconsultores.com.br
Fone: +55-11-3211-3010
Fax: +55-11-3255-3727

Itália
Edoardo Ricci Avvocati
Via Visconti di Modrone nº 8/10
20122 - Milão
www.edoardoricci.it
Fone: + 39-02 79 47 65
Fax: + 39-02 78 44 97

Este documento é cópia do original, assinado digitalmente por ORESTE NESTOR DE SOUZA LASPRO e Tribunal de Justica do Estado de Sao Paulo, protocolado em 01/02/2021 às 17:23 , sob o número WGRU21700358758
Para conferir o original, acesse o site https://esaj.tjsp.jus.br/pastadigital/pg/abrirConferenciaDocumento.do, informe o processo 1019085-98.2019.8.26.0224 e código 71BD4A7.

II. SITUAÇÃO ECONÔMICA FINANCEIRA

4. Cabe observar que as Recuperandas são as responsáveis pelo fornecimento das informações acerca de suas atividades contempladas neste Relatório, inclusive sob as penas do artigo 171, da Lei 11.101/2005.

5. A situação operacional e financeira das Recuperandas é apresentada a partir da análise dos documentos solicitados conforme Termo de Diligência, de forma segregada por Recuperandas, a qual abrangerá: **(A)** Balanço Patrimonial; **(B)** Demonstração do Resultado do Exercício; **(C)** Fluxo de Caixa; **(D)** Funcionários; e, **(E)** Impostos.

6. Seguem apresentadas as análises dos Demonstrativos disponibilizados pelas Recuperandas, de junho a setembro de 2020, reportado em relatório anterior, até novembro de 2020.

II.1. TINTAS REAL COMPANY INDÚSTRIA E COMÉRCIO DE TINTAS LTDA

A. Balanço Patrimonial

7. O **Disponível** apresentou redução de setembro a novembro de 2020 de R$ 14.484 (quatorze mil, quatrocentos e oitenta e quatro reais), atingindo o saldo na importância de R$ 40.808 (quarenta mil, oitocentos e oito reais), distribuídos em:

- Caixa correspondendo a 58% dos disponíveis em novembro de 2020, equivalentes a R$ 23.754 (vinte e três mil, setecentos e cinquenta e quatro reais),

Brasil
Rua Major Quedinho, 111 - 18º andar
01050-030 - São Paulo
www.lasproconsultores.com.br
Fone: +55-11-3211-3010
Fax: +55-11-3255-3727

Itália
Edoardo Ricci Avvocati
Via Visconti di Modrone nº 8/10
20122 - Milão
www.edoardoricci.it
Fone: + 39-02 79 47 65
Fax: + 39-02 78 44 97

Este documento é cópia do original, assinado digitalmente por ORESTE NESTOR DE SOUZA LASPRO e Tribunal de Justica do Estado de Sao Paulo, protocolado em 01/02/2021 às 17:23 , sob o número WGRU2170035875 8
Para conferir o original, acesse o site https://esaj.tjsp.jus.br/pastadigital/pg/abrirConferenciaDocumento.do, informe o processo 1019085-98.2019.8.26.0224 e código 71BD4A7.

- Bancos Conta Movimento, com saldo de R$ 5.335 (cinco mil, trezentos e trinta e cinco reais), em novembro de 2020, junto aos bancos Daycoval, Itaú, Sofisa e Bradesco.
    - ✓ Foram disponibilizados extratos bancários corroborando com o saldo contábil.
- Aplicações Financeiras com montante de R$ 11.720 (onze mil, setecentos e vinte reais), em novembro de 2020, junto aos bancos Itaú e Bradesco.
    - ✓ Houve disponibilização do extrato do Banco Itaú, estando condizente com os demonstrativos contábeis em R$ 11.061 (onze mil e sessenta e um reais).

8. Os valores a receber de **Clientes** corresponderam a 51% do total dos ativos, somando recebíveis no valor de R$ 17.019.211 (dezessete milhões, dezenove mil e duzentos e onze reais) até novembro de 2020, tendo como principal cliente a CACIFE TINTAS LTDA.

- Foi disponibilizado o relatório de suporte do contas a receber, condizente com o saldo na contabilidade, sendo que 16% deste referem-se a **TINTAS SIX COLLOR INDUSTRIA E COMERCIO LTDA EPP**.

9. Os **Adiantamentos** realizados a Fornecedores são decorrentes de pagamentos efetuados de forma antecipada para a aquisição de mercadorias, bens e ou serviços. De setembro a outubro de 2020, apresentou redução de R$ 1.152.153 (um milhão, cento e cinquenta e dois mil, cento e cinquenta e três reais), perfazendo o saldo de R$ 3.466.515 (três milhões, quatrocentos e sessenta e seis mil, quinhentos e quinze reais). Grande parte das compras de mercadorias e despesas de consumos está sendo realizadas através de adiantamentos, sendo realizadas as baixas mediante as emissões das notas fiscais.

10. Os **Estoques** apresentaram aumento de 6%, em novembro de 2020, com relação ao mês de setembro de 2020, atingindo o montante de R$ 5.842.356 (cinco milhões, oitocentos e quarenta e dois mil, trezentos e cinquenta e seis reais), distribuídos da seguinte maneira:

Brasil
Rua Major Quedinho, 111 - 18º andar
01050-030 - São Paulo
www.lasproconsultores.com.br
Fone: +55-11-3211-3010
Fax: +55-11-3255-3727

Itália
Edoardo Ricci Avvocati
Via Visconti di Modrone nº 8/10
20122 - Milão
www.edoardoricci.it
Fone: + 39-02 79 47 65
Fax: + 39-02 78 44 97

Este documento é cópia do original, assinado digitalmente por ORESTE NESTOR DE SOUZA LASPRO e Tribunal de Justica do Estado de Sao Paulo, protocolado em 01/02/2021 às 17:23 , sob o número WGRU2170035875 8
Para conferir o original, acesse o site https://esaj.tjsp.jus.br/pastadigital/pg/abrirConferenciaDocumento.do, informe o processo 1019085-98.2019.8.26.0224 e código 71BD4A7.

LASPRO
CONSULTORES

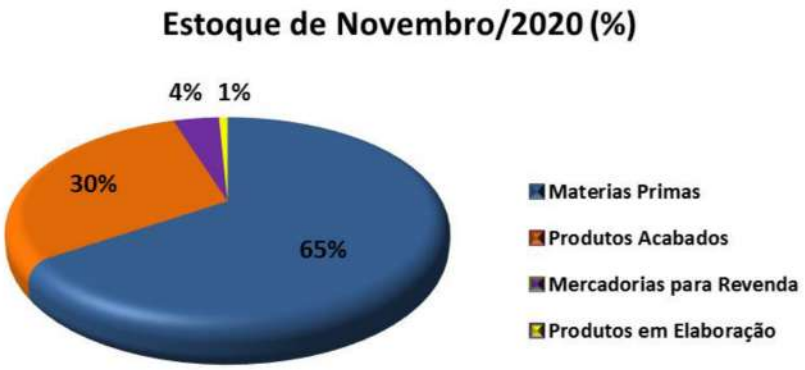

11. Os **Impostos a Recuperar** apresentaram, em novembro de 2020, saldo de R$ 2.944.302 (dois milhões, novecentos e quarenta e quatro mil, trezentos e dois reais), dos quais 53% referem-se a créditos de ICMS a Recuperar. Nota-se que, mensalmente, alguns impostos são compensados com os créditos adquiridos dentro do próprio mês, sendo eles: PIS, COFINS, ISS e ICMS, restando, em aberto, na sua maioria, os créditos de períodos anteriores.

12. A rubrica **Outros Créditos** apresentou, em setembro de 2020, saldo de R$ 50.000 (cinquenta mil reais), sendo zerado em outubro de 2020, a Recuperanda informou que foi devido à transferência de saldo para a rubrica Credores RJ (Recuperação Judicial).

13. As **Debêntures**[1] **a Realizar** mantiveram o saldo de R$ 2.546.832 (dois milhões, quinhentos e quarenta e seis mil, oitocentos e trinta e dois reais), em novembro de 2020.

14. O **Intangível** permaneceu com saldo de R$ 103.690 (cento e três mil, seiscentos e noventa reais) em novembro de 2020, sendo relativo a "Marcas e Patentes" e "Softwares".

[1] Debênture corresponde a título de dívida de empresa que oferece direito de "**crédito**" ao investidor, remunerado por meio de juros prefixados ou pós-fixados.

Brasil
Rua Major Quedinho, 111 - 18º andar
01050-030 - São Paulo
www.lasproconsultores.com.br
Fone: +55-11-3211-3010
Fax: +55-11-3255-3727

Itália
Edoardo Ricci Avvocati
Via Visconti di Modrone nº 8/10
20122 - Milão
www.edoardoricci.it
Fone: + 39-02 79 47 65
Fax: + 39-02 78 44 97

Este documento é cópia do original, assinado digitalmente por ORESTE NESTOR DE SOUZA LASPRO e Tribunal de Justica do Estado de Sao Paulo, protocolado em 01/02/2021 às 17:23 , sob o número WGRU2170035875 8
Para conferir o original, acesse o site https://esaj.tjsp.jus.br/pastadigital/pg/abrirConferenciaDocumento.do, informe o processo 1019085-98.2019.8.26.0224 e código 71BD4A7.

LASPRO
CONSULTORES

15. Os **Bens em Uso** tiveram aumento, em outubro de 2020, no valor de R$ 80.987 (oitenta mil, novecentos e oitenta e sete reais) em Máquinas e Equipamentos, somando, em novembro de 2020, a monta de R$ 3.112.038 (três milhões, cento e doze mil e trinta e oito reais).

16. As **Depreciações** apontaram saldo depreciado de R$ 1.757.260 (um milhão, setecentos e cinquenta e sete mil, duzentos e sessenta reais) em novembro de 2020. Desta forma, o **Imobilizado/Intangível** líquido montou R$ 1.458.468 (um milhão, quatrocentos e cinquenta e oito mil, quatrocentos e sessenta e oito reais), no final desta análise.

- Observa-se, através do balancete disponibilizado, que a alínea Outras Imobilizações possui saldo de R$ 83.461 (oitenta e três mil, quatrocentos e sessenta e um reais), enquanto que a alínea (-) Outras Imobilizações, relativa à depreciação, apresentou saldo de R$ 884.754 (oitocentos e oitenta e quatro mil, setecentos e cinquenta e quatro reais), demonstrando que a Recuperanda depreciou além do valor do bem. Em retorno, a recuperanda informou que as contas de depreciações estão congeladas bem antes de 2017, ou seja, esse saldo vem sendo carregado de anos anteriores para uma melhor classificação contábil. Acredita que seria necessário levantamento físico afim de avaliar o custo original dos itens, assim como sua depreciação acumulada.

Brasil
Rua Major Quedinho, 111 - 18º andar
01050-030 - São Paulo
www.lasproconsultores.com.br
Fone: +55-11-3211-3010
Fax: +55-11-3255-3727

Itália
Edoardo Ricci Avvocati
Via Visconti di Modrone nº 8/10
20122 - Milão
www.edoardoricci.it
Fone: + 39-02 79 47 65
Fax: + 39-02 78 44 97

Este documento é cópia do original, assinado digitalmente por ORESTE NESTOR DE SOUZA LASPRO e Tribunal de Justica do Estado de Sao Paulo, protocolado em 01/02/2021 às 17:23 , sob o número WGRU21700358758
Para conferir o original, acesse o site https://esaj.tjsp.jus.br/pastadigital/pg/abrirConferenciaDocumento.do, informe o processo 1019085-98.2019.8.26.0224 e código 71BD4A7.

LASPRO
CONSULTORES

Em R$

Balanço Patrimonial em:	jun/20	jul/20	ago/20	set/20	out/20	nov/20
Ativo	**28.900.791**	**27.809.141**	**30.070.467**	**34.018.994**	**32.845.876**	**33.424.190**
Circulante	**24.857.947**	**23.758.077**	**26.047.532**	**29.993.180**	**28.739.751**	**29.313.193**
Disponivel	37.147	34.711	38.863	55.292	33.736	40.808
Clientes	14.091.431	14.909.991	15.726.227	16.727.997	17.235.997	17.019.211
Adiantamentos	3.398.115	1.376.490	2.159.000	4.618.668	2.822.086	3.466.515
Impostos a Recuperar/Compensar	3.033.984	2.738.628	3.031.781	3.043.781	2.992.239	2.944.302
Estoques	4.247.270	4.648.257	5.041.659	5.497.443	5.655.693	5.842.356
Outros Créditos	50.000	50.000	50.000	50.000	-	-
Não Circulante	**4.042.843**	**4.051.064**	**4.022.936**	**4.025.814**	**4.106.126**	**4.110.998**
Debentures a Realizar	2.546.832	2.546.832	2.546.832	2.546.832	2.546.157	2.546.157
Depositos Judiciais	95.290	95.290	97.948	100.826	100.826	106.372
Empréstimos de Pessoas Ligadas	22.565	30.785	-	-	-	-
Imobilizado/Intangivel	**1.378.156**	**1.378.156**	**1.378.156**	**1.378.156**	**1.459.143**	**1.458.468**
Imobilizado	*3.031.050*	*3.031.050*	*3.031.050*	*3.031.050*	*3.112.038*	*3.112.038*
Intangível	*103.690*	*103.690*	*103.690*	*103.690*	*103.690*	*103.690*
(-) Depreciação	*- 1.756.585*	*- 1.756.585*	*- 1.756.585*	*- 1.756.585*	*- 1.756.585*	*- 1.757.260*

17. Constata-se que as obrigações com os **Fornecedores** apresentaram redução de 36% em novembro de 2020 com relação ao mês de setembro de 2020, atingindo saldo de R$ 3.440.372 (três milhões, quatrocentos e quarenta mil, trezentos e setenta e dois reais).

- Foi disponibilizado o relatório de suporte do contas a pagar, condizente com o saldo apresentado na contabilidade, sendo o principal fornecedor a empresa OSWALDO CRUZ QUIMICA IND. E COM. LTDA.

18. Correspondendo a 49% do endividamento em novembro de 2020, equivalentes a R$ 30.497.302 (trinta milhões, quatrocentos e noventa e sete mil, trezentos e dois reais), o saldo dos **Impostos a Recolher** apresentou crescimento de 3% durante os meses analisados, decorrentes principalmente do ICMS ST a Pagar.

19. As **Obrigações Trabalhistas** encerraram o mês de novembro de 2020 com o saldo de R$ 3.039.486 (três milhões, trinta e nove mil, quatrocentos e oitenta e seis reais), dos quais 73% referem-se ao INSS a pagar.

72-971.1.2 JM / CB / JP
Brasil
Rua Major Quedinho, 111 - 18º andar
01050-030 - São Paulo
www.lasproconsultores.com.br
Fone: +55-11-3211-3010
Fax: +55-11-3255-3727

Itália
Edoardo Ricci Avvocati
Via Visconti di Modrone nº 8/10
20122 - Milão
www.edoardoricci.it
Fone: + 39-02 79 47 65
Fax: + 39-02 78 44 97

Este documento é cópia do original, assinado digitalmente por ORESTE NESTOR DE SOUZA LASPRO e Tribunal de Justica do Estado de Sao Paulo, protocolado em 01/02/2021 às 17:23 , sob o número WGRU2170035875 8
Para conferir o original, acesse o site https://esaj.tjsp.jus.br/pastadigital/pg/abrirConferenciaDocumento.do, informe o processo 1019085-98.2019.8.26.0224 e código 71BD4A7.

20. Os **Adiantamentos a Clientes** apontaram aumento de 5% de setembro a novembro de 2020, atingindo o saldo de R$ 505.071 (quinhentos e cinco mil e setenta e um reais), indicando que ainda não foram realizadas as entregas dos produtos pelos quais recebeu pagamento adiantado para a efetivação da venda.

21. Não houve variação no saldo da rubrica **Credores RJ** (Recuperação Judicial), mantendo saldo de R$ 13.258.259 (treze milhões, duzentos e cinquenta e oito mil, duzentos e cinquenta e nove reais) em novembro de 2020, distribuídos conforme gráfico a seguir:

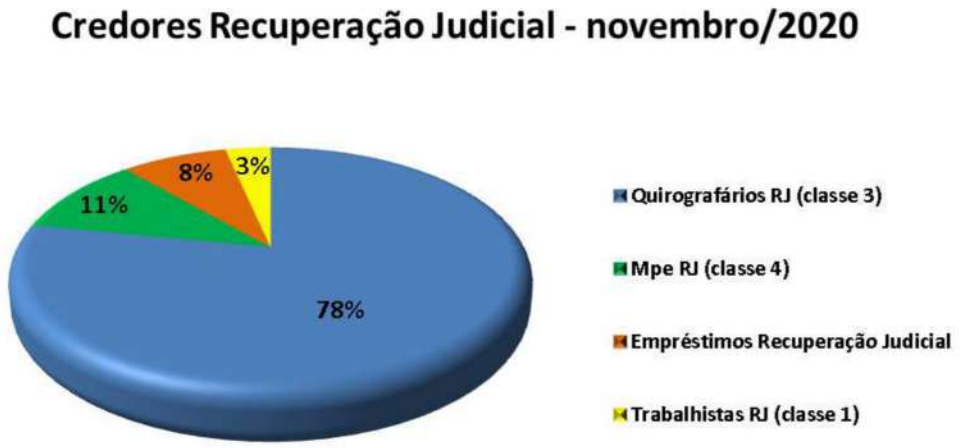

22. Constata-se que as dívidas com **Empréstimos/Financiamentos** reduziram 9% de setembro a novembro de 2020, apresentando saldo devedor de R$ 1.365.592 (um milhão, trezentos e sessenta e cinco mil, quinhentos e noventa e dois reais). O empréstimo está concentrado no "Banco Daycoval", com saldo equivalente a 95%.

23. O **Patrimônio Líquido** permaneceu a descoberto, tendo, em novembro de 2020, saldo de -R$ 28.594.957 (vinte e oito milhões, quinhentos e noventa e quatro mil, novecentos e cinquenta e sete reais) negativos, em decorrência do elevado **Prejuízo Acumulado** reconhecido, no valor de R$ 28.858.062

Brasil
Rua Major Quedinho, 111 - 18º andar
01050-030 - São Paulo
www.lasproconsultores.com.br
Fone: +55-11-3211-3010
Fax: +55-11-3255-3727

Itália
Edoardo Ricci Avvocati
Via Visconti di Modrone nº 8/10
20122 - Milão
www.edoardoricci.it
Fone: + 39-02 79 47 65
Fax: + 39-02 78 44 97

Este documento é cópia do original, assinado digitalmente por ORESTE NESTOR DE SOUZA LASPRO e Tribunal de Justica do Estado de Sao Paulo, protocolado em 01/02/2021 às 17:23 , sob o número WGRU21700358758
Para conferir o original, acesse o site https://esaj.tjsp.jus.br/pastadigital/pg/abrirConferenciaDocumento.do, informe o processo 1019085-98.2019.8.26.0224 e código 71BD4A7.

LASPRO
CONSULTORES

(vinte e oito milhões, oitocentos e cinquenta e oito mil e sessenta e dois reais) somados a exercícios anteriores.

Em R$

Balanço Patrimonial em:	jun/20	jul/20	ago/20	set/20	out/20	nov/20
Passivo	**28.900.791**	**27.809.141**	**30.070.467**	**34.018.994**	**32.845.225**	**33.424.190**
Circulante	**56.879.615**	**55.835.290**	**45.392.727**	**49.193.064**	**48.037.902**	**48.673.301**
Fornecedores	10.582.635	8.473.121	3.175.056	5.412.571	3.452.359	3.440.372
Impostos a Recolher	27.833.589	28.373.802	28.871.828	29.499.999	30.046.831	30.497.302
Obrigações Trabalhistas	3.098.698	3.123.815	2.744.384	2.828.189	2.921.217	3.039.486
Adiantamento de Clientes	465.902	516.055	472.828	481.525	471.721	505.071
Outras Contas a Pagar	1.724.817	2.032.838	10.611	-	-	-
Emprestimos/Financiamentos	1.702.577	1.626.513	1.559.416	1.493.297	1.429.444	1.365.592
Duplicatas Descontadas	11.471.397	11.689.146	8.558.604	9.477.483	9.716.330	9.825.479
Não Circulante	**1.062.152**	**1.062.152**	**13.361.363**	**13.358.600**	**13.353.550**	**13.345.846**
Credores RJ	1.062.152	1.062.152	13.258.259	13.258.259	13.258.259	13.258.259
Empréstimos de Pessoas Ligadas	-	-	103.104	100.341	95.292	87.587
Patrimonio Liquido	**- 29.040.976**	**- 29.088.301**	**- 28.683.622**	**- 28.532.670**	**- 28.546.228**	**- 28.594.957**
Capital Social	200.000	200.000	200.000	200.000	200.000	200.000
Ajuste de Exercícios Anteriores	63.106	63.106	63.106	63.106	63.106	63.106
Lucro/Prejuizo Acumulado	- 28.640.049	- 28.640.049	- 28.640.049	- 28.640.049	- 28.640.049	- 28.640.049
Lucro/Prejuizo do Periodo	**- 664.033**	**- 711.358**	**- 306.680**	**- 155.727**	**- 169.285**	**- 218.014**

24. Tendo as informações patrimoniais apresentadas acima, podemos proceder com a análise dos **Indicadores de Liquidez** e do **Endividamento**, que apresentam pequena melhora durante o período analisado. Porém, manteve situação insatisfatória em outubro e novembro de 2020, como segue:

- A **Liquidez Corrente:** Calcula a capacidade de quitar as dívidas de curto prazo, utiliza seus recursos disponíveis e realizáveis no mesmo período, encerrando com liquidez de R$ 0,60 (sessenta centavos de real) para cada R$ 1,00 (um real) devido, em novembro de 2020.
- A **Liquidez Geral:** Mede a capacidade de quitar o total de dívidas utilizando o total de disponíveis e recebíveis, sem levar em consideração o período de realização, demonstrando capacidade de quitação de R$ 0,52 (cinquenta e dois centavos de real) para cada R$ 1,00 (um real) devido, em novembro de 2020.

Brasil
Rua Major Quedinho, 111 - 18º andar
01050-030 - São Paulo
www.lasproconsultores.com.br
Fone: +55-11-3211-3010
Fax: +55-11-3255-3727

Itália
Edoardo Ricci Avvocati
Via Visconti di Modrone nº 8/10
20122 - Milão
www.edoardoricci.it
Fone: + 39-02 79 47 65
Fax: + 39-02 78 44 97

Este documento é cópia do original, assinado digitalmente por ORESTE NESTOR DE SOUZA LASPRO e Tribunal de Justica do Estado de Sao Paulo, protocolado em 01/02/2021 às 17:23 , sob o número WGRU21700358758
Para conferir o original, acesse o site https://esaj.tjsp.jus.br/pastadigital/pg/abrirConferenciaDocumento.do, informe o processo 1019085-98.2019.8.26.0224 e código 71BD4A7.

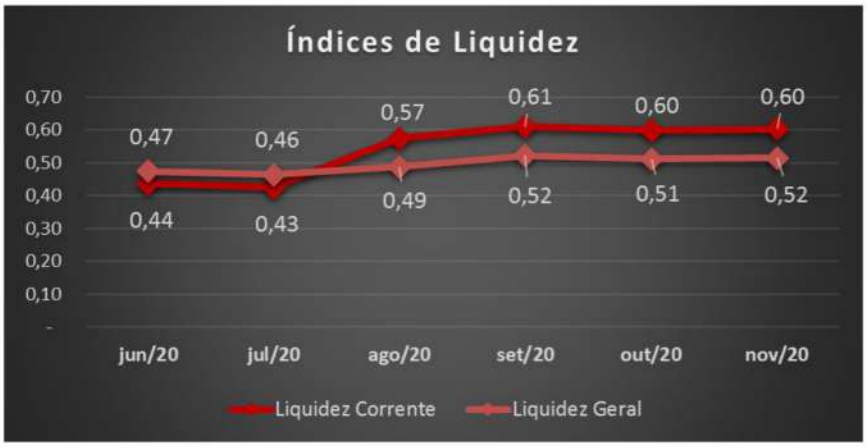

- O **Índice de Endividamento** apura o percentual que a participação do capital de terceiros (dívidas) representa do **Ativo Total**, demonstrando o grau de dependência financeira, tendo suas dívidas superiores aos ativos em 86%.

B. Demonstração do Resultado do Exercício

25. A **Receita Bruta** somou, de janeiro a novembro de 2020, a importância de R$ 56.729.119 (cinquenta e seis milhões, setecentos e vinte e nove mil, cento e dezenove reais).

- Ademais o faturamento, de janeiro a novembro de 2020, foi 147% superior ao faturamento do mesmo período de 2019.

Brasil
Rua Major Quedinho, 111 - 18º andar
01050-030 - São Paulo
www.lasproconsultores.com.br
Fone: +55-11-3211-3010
Fax: +55-11-3255-3727

Itália
Edoardo Ricci Avvocati
Via Visconti di Modrone nº 8/10
20122 - Milão
www.edoardoricci.it
Fone: + 39-02 79 47 65
Fax: + 39-02 78 44 97

Este documento é cópia do original, assinado digitalmente por ORESTE NESTOR DE SOUZA LASPRO e Tribunal de Justica do Estado de Sao Paulo, protocolado em 01/02/2021 às 17:23 , sob o número WGRU2170035875 8
Para conferir o original, acesse o site https://esaj.tjsp.jus.br/pastadigital/pg/abrirConferenciaDocumento.do, informe o processo 1019085-98.2019.8.26.0224 e código 71BD4A7.

26. Os **Custos** consumiram 59% da receita liquida auferida entre os meses de janeiro a novembro de 2020, com total de gastos de R$ 16.367.379 (dezesseis milhões, trezentos e sessenta e sete mil, trezentos e setenta e nove reais), relativos, principalmente, a Matéria-Prima e Custos dos Produtos Vendidos.

27. As **Despesas Operacionais** referem-se, principalmente, a **Despesas Administrativas** que somaram gastos no montante de R$ 9.201.593 (nove milhões, duzentos e um mil, quinhentos e noventa e três reais) durante o exercício de 2020 até o mês de novembro, sendo o maior gasto relativo com Fretes e Carretos.

28. As **Despesas Financeiras** apresentaram saldo de R$ 2.180.195 (dois milhões, cento e oitenta mil, cento e noventa e cinco reais), acumuladamente de janeiro a novembro de 2020. Corresponde principalmente a Juros Passivos.

29. O **Resultado** apurado em novembro de 2020 foi de **prejuízo** no valor de R$ 48.729 (quarenta e oito mil, setecentos e vinte e nove reais), não sendo suficiente para cobrir o prejuízo auferido durante o exercício de 2020, sendo apurado **prejuízo acumulado** no valor de R$ 218.014 (duzentos e dezoito mil e quatorze reais). Tal cenário decorre do elevado montante de deduções, custos e despesas administrativas, que consomem integralmente o lucro auferido pela operação.

Brasil
Rua Major Quedinho, 111 - 18º andar
01050-030 - São Paulo
www.lasproconsultores.com.br
Fone: +55-11-3211-3010
Fax: +55-11-3255-3727

Itália
Edoardo Ricci Avvocati
Via Visconti di Modrone nº 8/10
20122 - Milão
www.edoardoricci.it
Fone: + 39-02 79 47 65
Fax: + 39-02 78 44 97

Este documento é cópia do original, assinado digitalmente por ORESTE NESTOR DE SOUZA LASPRO e Tribunal de Justica do Estado de Sao Paulo, protocolado em 01/02/2021 às 17:23 , sob o número WGRU2170035875 8
Para conferir o original, acesse o site https://esaj.tjsp.jus.br/pastadigital/pg/abrirConferenciaDocumento.do, informe o processo 1019085-98.2019.8.26.0224 e código 71BD4A7.

LASPRO
CONSULTORES

Em R$ - mensal

Demonstração do resultado	jun/20	jul/20	ago/20	set/20	out/20	nov/20	2020
Receita	**5.689.033**	**6.198.071**	**5.874.931**	**6.814.200**	**6.065.932**	**5.305.597**	**56.729.119**
(-) Deduções	*- 2.914.263*	*- 3.426.229*	*- 2.437.983*	*- 3.103.904*	*- 2.751.955*	*- 2.392.041*	*- 29.062.908*
Receita Liquida	**2.774.770**	**2.771.842**	**3.436.948**	**3.710.296**	**3.313.977**	**2.913.556**	**27.666.211**
(-) Custo	*- 2.134.040*	*- 1.810.039*	*- 1.897.931*	*- 2.129.374*	*- 2.010.210*	*- 1.785.087*	*- 16.367.379*
Lucro Bruto	**640.730**	**961.803**	**1.539.017**	**1.580.922**	**1.303.767**	**1.128.468**	**11.298.832**
Despesas Operacionais	**- 808.672**	**- 791.670**	**- 934.936**	**- 1.169.002**	**- 1.164.734**	**- 978.794**	**- 9.445.789**
(-) Despesas Administrativas	*- 797.875*	*- 759.470*	*- 874.649*	*- 1.122.666*	*- 1.166.494*	*- 945.651*	*- 9.201.593*
(-) Despesas Tributarias	*- 10.797*	*- 32.199*	*- 31.390*	*- 33.420*	*- 40.053*	*- 33.143*	*- 244.195*
Outras Receitas/Despesas Operacionais	*-*	*-*	*- 28.897*	*- 12.916*	*41.813*	*-*	*-*
Resultado Operacional	**- 167.942**	**170.133**	**604.081**	**411.920**	**139.033**	**149.675**	**1.853.043**
Resultado Financeiro	**- 217.572**	**- 217.457**	**- 199.403**	**- 260.967**	**- 152.591**	**- 198.403**	**- 2.071.057**
(-) Despesa Financeira	*- 246.768*	*- 218.535*	*- 199.776*	*- 262.918*	*- 215.058*	*- 200.968*	*- 2.180.195*
Receita Financeira	*29.195*	*1.078*	*373*	*1.951*	*62.467*	*2.565*	*109.138*
Resultado do Periodo	**- 385.514**	**- 47.324**	**404.678**	**150.953**	**- 13.558**	**- 48.729**	**- 218.014**

30. Em análise ao resumo da **DRE**, temos:

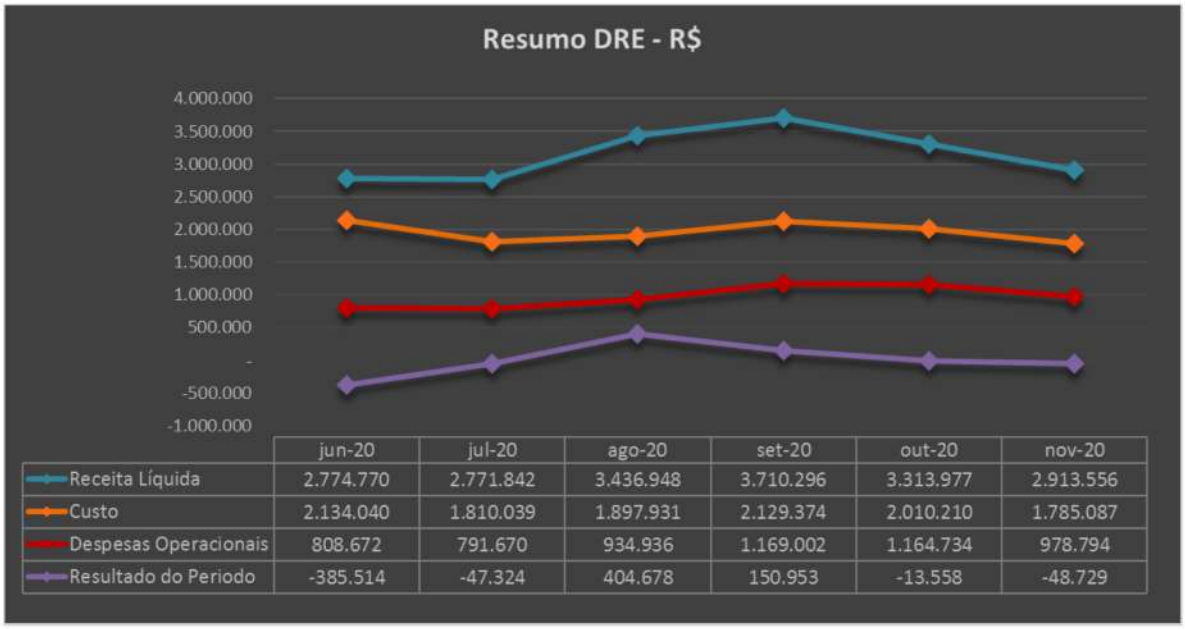

- **Receita Líquida X Custo:** Nota-se que a flutuação dos Custos se fez similar as oscilações da Receita Líquida em todo o período. Demonstrando que os custos estão diretamente ligados ao faturamento líquido obtido.
- **Receita Líquida X Despesas Operacionais:** A realização das Despesas Operacionais apresentou similaridade à flutuação da Receita Líquida. Observa-

72-971.1.2 JM / CB / JP
Brasil
Rua Major Quedinho, 111 - 18º andar
01050-030 - São Paulo
www.lasproconsultores.com.br
Fone: +55-11-3211-3010
Fax: +55-11-3255-3727

Itália
Edoardo Ricci Avvocati
Via Visconti di Modrone nº 8/10
20122 - Milão
www.edoardoricci.it
Fone: + 39-02 79 47 65
Fax: + 39-02 78 44 97

Este documento é cópia do original, assinado digitalmente por ORESTE NESTOR DE SOUZA LASPRO e Tribunal de Justica do Estado de Sao Paulo, protocolado em 01/02/2021 às 17:23 , sob o número WGRU2170035875 8
Para conferir o original, acesse o site https://esaj.tjsp.jus.br/pastadigital/pg/abrirConferenciaDocumento.do, informe o processo 1019085-98.2019.8.26.0224 e código 71BD4A7.

se que nos meses que houve crescimento nas vendas, em relação ao mês anterior, os gastos operacionais acresceram e, quando da queda das comercializações, houve redução das despesas incorridas.

- **Receita Líquida X Resultado do Período:** O Resultado do Período não acompanhou a mesma flutuação da Receita Líquida, apresentando reflexo dos custos e gastos operacionais incorridos sobre a operação.

C. Fluxo de Caixa

31. O **Fluxo de Caixa** do mês de julho a novembro de 2020 não foram disponibilizados.

D. Funcionários

32. Foram disponibilizados documentos sobre os colaboradores do período analisado, como: folha de pagamento, provisão de 13° salário e de férias, protocolo de conectividade social e SEFIP, podendo-se acompanhar a evolução do quadro de funcionários, que encerrou o mês de setembro de 2020 com 60 (sessenta) colaboradores e 1 (um) empregador.

Funcionários em:	jun/20	jul/20	ago/20	set/20	out/20	nov/20
Saldo Inicial	58	59	59	60	61	62
Admissão	2	-	4	3	4	1
Demissão	1	-	3	2	3	1
Saldo Final	**59**	**59**	**60**	**61**	**62**	**62**

Fonte: Resumo da Folha de Pagamento

33. Também foram disponibilizadas Guias de FGTS, INSS e IR sobre folha de pagamento, férias e 13° salário, sem os devidos comprovantes de recolhimento. A Recuperanda informou que os pagamentos não foram efetuados.

Brasil
Rua Major Quedinho, 111 - 18º andar
01050-030 - São Paulo
www.lasproconsultores.com.br
Fone: +55-11-3211-3010
Fax: +55-11-3255-3727

Itália
Edoardo Ricci Avvocati
Via Visconti di Modrone nº 8/10
20122 - Milão
www.edoardoricci.it
Fone: + 39-02 79 47 65
Fax: + 39-02 78 44 97

Este documento é cópia do original, assinado digitalmente por ORESTE NESTOR DE SOUZA LASPRO e Tribunal de Justica do Estado de Sao Paulo, protocolado em 01/02/2021 às 17:23 , sob o número WGRU21700358758
Para conferir o original, acesse o site https://esaj.tjsp.jus.br/pastadigital/pg/abrirConferenciaDocumento.do, informe o processo 1019085-98.2019.8.26.0224 e código 71BD4A7.

E. Impostos

34. Foram recebidas, também, relativos aos meses analisados, às apurações de IPI e ICMS, SPED Fiscal e SPED PIS e COFINS, guias de ISS, sem recolhimento dos impostos: Contribuição Sindical, ICMS Difal MG, ICMS Próprio SP, ICMS ST MG, ICMS ST SP.

II.2. TINTAS SIX COLLOR INDÚSTRIA E COMÉRCIO LTDA.

A. Balanço Patrimonial

35. No período em análise, nota-se que o ativo total apresentou aumento, totalizando o montante de R$ 2.801.452 (dois milhões, oitocentos e um mil, quatrocentos e cinquenta e dois reais) em novembro de 2020, dos quais 51% referem-se ao **Imobilizado/Intangível** líquido de depreciações, sem movimentações de aquisições e baixas, tampouco o reconhecimento das depreciações nos últimos meses, permanecendo com o saldo líquido de R$ 1.423.662 (um milhão, quatrocentos e vinte e três mil, seiscentos e sessenta e dois reais).

36. O **Disponível** apresentou redução de setembro a novembro de 73%, somando a importância de R$ 84.320 (oitenta e quatro mil e trezentos e vinte reais).

- A Recuperanda informou que não possui extratos bancários, de aplicação e fluxo de caixa, sendo as operações financeiras feitas pela **TINTAS REAL**.

37. Correspondendo a 21% do ativo total os **Impostos a Recuperar/Compensar** apresentaram redução, de setembro a novembro de 2020, no

Brasil
Rua Major Quedinho, 111 - 18º andar
01050-030 - São Paulo
www.lasproconsultores.com.br
Fone: +55-11-3211-3010
Fax: +55-11-3255-3727

Itália
Edoardo Ricci Avvocati
Via Visconti di Modrone nº 8/10
20122 - Milão
www.edoardoricci.it
Fone: + 39-02 79 47 65
Fax: + 39-02 78 44 97

Este documento é cópia do original, assinado digitalmente por ORESTE NESTOR DE SOUZA LASPRO e Tribunal de Justica do Estado de Sao Paulo, protocolado em 01/02/2021 às 17:23 , sob o número WGRU21700358758
Para conferir o original, acesse o site https://esaj.tjsp.jus.br/pastadigital/pg/abrirConferenciaDocumento.do, informe o processo 1019085-98.2019.8.26.0224 e código 71BD4A7.

valor de R$ 1.018 (um mil e dezoito reais), somando créditos tributários de R$ 586.006 (quinhentos e oitenta e seis mil e seis reais).

38. Os **Empréstimos a Receber de Terceiros** apresentaram redução de R$ 12.754 (doze mil, setecentos e cinquenta e quatro reais), atingindo valor de R$ 87.587 (oitenta e sete mil, quinhentos e oitenta e sete reais) em novembro de 2020, referentes a Tintas Real Company Indústria e Comércio de Tintas.

39. As demais rubricas que compõem o ativo não apresentaram movimentações relevantes no transcorrer dos meses analisados, apresentando os seguintes saldos:

- R$ 37.284 (trinta e sete mil, duzentos e oitenta e quatro reais) em **Duplicatas a Receber** de clientes, tendo, por principais devedores, as empresas "Clube Company" e "Eletrobarros", sem movimentação desde junho de 2019.
- Tendo, até outubro de 2020, R$ 12.193 (doze mil, cento e noventa e três reais) em **Adiantamentos**, referentes a créditos com fornecedores, que foram zerados em novembro de 2020, a Recuperanda informou que foram baixados apenas "Adiantamentos de salários", pois houve pagamento.
- R$ 285.494 (duzentos e oitenta e cinco mil, quatrocentos e noventa e quatro reais) em **Estoques**, onde 82% referem-se a embalagens e 17% a matéria-prima, sem movimentação desde junho de 2019.
- R$ 6.994 (seis mil, novecentos e noventa e quatro reais) relativos a **Depósitos Judiciais**.

Brasil
Rua Major Quedinho, 111 - 18º andar
01050-030 - São Paulo
www.lasproconsultores.com.br
Fone: +55-11-3211-3010
Fax: +55-11-3255-3727

Itália
Edoardo Ricci Avvocati
Via Visconti di Modrone nº 8/10
20122 - Milão
www.edoardoricci.it
Fone: + 39-02 79 47 65
Fax: + 39-02 78 44 97

Este documento é cópia do original, assinado digitalmente por ORESTE NESTOR DE SOUZA LASPRO e Tribunal de Justica do Estado de Sao Paulo, protocolado em 01/02/2021 às 17:23 , sob o número WGRU21700358758
Para conferir o original, acesse o site https://esaj.tjsp.jus.br/pastadigital/pg/abrirConferenciaDocumento.do, informe o processo 1019085-98.2019.8.26.0224 e código 71BD4A7.

LASPRO
CONSULTORES

Em R$

Balanço Patrimonial em:	jun/20	jul/20	ago/20	set/20	out/20	nov/20
Ativo	**2.601.146**	**2.625.479**	**2.748.031**	**2.767.599**	**2.784.339**	**2.801.452**
Circulante	**1.170.490**	**1.194.823**	**1.214.271**	**1.236.601**	**1.258.391**	**1.283.209**
Disponivel	247.537	269.894	292.250	314.607	86.964	84.320
Duplicatas a Receber	37.284	37.284	37.284	37.284	37.284	37.284
Adiantamento	12.194	14.646	12.193	12.193	12.193	-
Impostos a Recuperar/Compensar	587.981	587.505	587.050	587.024	586.457	586.006
Estoques	285.494	285.494	285.494	285.494	285.494	285.494
Outros Créditos	-	-	-	-	250.000	290.106
Não Circulante	**1.430.656**	**1.430.656**	**1.533.760**	**1.530.997**	**1.525.948**	**1.518.243**
Depositos Judiciais	6.994	6.994	6.994	6.994	6.994	6.994
Empréstimos a Receber Terceiros			103.104	100.341	95.292	87.587
Imobilizado/Intangivel	**1.423.662**	**1.423.662**	**1.423.662**	**1.423.662**	**1.423.662**	**1.423.662**
Bens em uso	*2.567.637*	*2.567.637*	*2.567.637*	*2.567.637*	*2.567.637*	*2.567.637*
Intangível	*9.836*	*9.836*	*9.836*	*9.836*	*9.836*	*9.836*
(-) Depreciação	*- 1.153.811*	*- 1.153.811*	*- 1.153.811*	*- 1.153.811*	*- 1.153.811*	*- 1.153.811*

40. As obrigações com os **Fornecedores** tiveram aumento de 3% de setembro a novembro de 2020, finalizando com saldo de R$ 58.391 (cinquenta e oito mil, trezentos e noventa e um reais), sendo os principais fornecedores o BISCALDI, BUENO SOCI e a DIVERSOS - DISTRIBUICAO DE MERCADORIA A EMPREGADOS.

41. Os **Impostos a Recolher** não apresentaram oscilações significativas nos meses em análise, encerrando novembro de 2020 com saldo de R$ 4.227.715 (quatro milhões, duzentos e vinte e sete mil, setecentos e quinze reais), equivalentes a 49% do endividamento total.

42. As **Obrigações Trabalhistas** apresentaram aumento de R$ 12.699 (doze mil, seiscentos e noventa e nove reais) de setembro a novembro de 2020, finalizando com saldo de R$ 615.102 (seiscentos e quinze mil, cento e dois reais).

43. Os **Empréstimos/Financiamentos** permaneceram com a monta de R$ 315 (trezentos e quinze reais) até novembro de 2020.

72-971.1.2 JM / CB / JP
Brasil
Rua Major Quedinho, 111 - 18º andar
01050-030 - São Paulo
www.lasproconsultores.com.br
Fone: +55-11-3211-3010
Fax: +55-11-3255-3727

Itália
Edoardo Ricci Avvocati
Via Visconti di Modrone nº 8/10
20122 - Milão
www.edoardoricci.it
Fone: + 39-02 79 47 65
Fax: + 39-02 78 44 97

Este documento é cópia do original, assinado digitalmente por ORESTE NESTOR DE SOUZA LASPRO e Tribunal de Justica do Estado de Sao Paulo, protocolado em 01/02/2021 às 17:23 , sob o número WGRU2170035875 8
Para conferir o original, acesse o site https://esaj.tjsp.jus.br/pastadigital/pg/abrirConferenciaDocumento.do, informe o processo 1019085-98.2019.8.26.0224 e código 71BD4A7.

LASPRO
CONSULTORES

44. Não houve variação dos **Créditos Recuperação Judicial,** em novembro de 2020, mantendo saldo de R$ 3.659.632 (três milhões, seiscentos e cinquenta e nove mil, seiscentos e trinta e dois reais), distribuídos conforme gráfico a seguir:

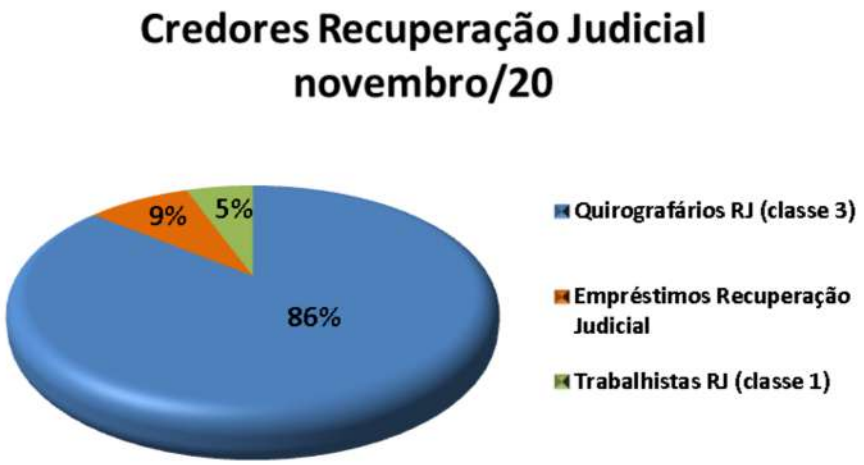

45. O **Patrimônio Líquido** permaneceu com saldo negativo, na quantia de R$ 5.780.132 (cinco milhões, setecentos e oitenta mil, cento e trinta e dois reais) em novembro de 2020, em decorrência do reconhecimento com **Prejuízos Acumulados**, somado aos exercícios anteriores, na importância de R$ 5.785.132 (cinco milhões, setecentos e oitenta e cinco mil, cento e trinta e dois reais).

72-971.1.2 JM / CB / JP
Brasil
Rua Major Quedinho, 111 - 18º andar
01050-030 - São Paulo
www.lasproconsultores.com.br
Fone: +55-11-3211-3010
Fax: +55-11-3255-3727

Itália
Edoardo Ricci Avvocati
Via Visconti di Modrone nº 8/10
20122 - Milão
www.edoardoricci.it
Fone: + 39-02 79 47 65
Fax: + 39-02 78 44 97

Este documento é cópia do original, assinado digitalmente por ORESTE NESTOR DE SOUZA LASPRO e Tribunal de Justica do Estado de Sao Paulo, protocolado em 01/02/2021 às 17:23 , sob o número WGRU21700358758
Para conferir o original, acesse o site https://esaj.tjsp.jus.br/pastadigital/pg/abrirConferenciaDocumento.do, informe o processo 1019085-98.2019.8.26.0224 e código 71BD4A7.

LASPRO
CONSULTORES

Em R$

Balanço Patrimonial em:	jun/20	jul/20	ago/20	set/20	out/20	nov/20
Passivo	**2.601.146**	**2.625.479**	**2.748.031**	**2.767.599**	**2.784.339**	**2.801.452**
Circulante	**8.050.219**	**8.051.896**	**4.840.908**	**4.877.231**	**4.883.739**	**4.921.952**
Fornecedores	3.094.355	3.094.355	56.483	56.483	56.483	58.391
Impostos a Recolher	4.169.178	4.169.154	4.168.722	4.197.600	4.197.485	4.227.715
Obrigações Trabalhistas	765.942	767.643	594.960	602.403	609.026	615.102
Adiantamento de Clientes	20.429	20.429	20.429	20.429	20.429	20.429
Emprestimos/Financiamentos	315	315	315	315	315	315
Não Circulante	**333.742**	**341.963**	**3.659.632**	**3.659.632**	**3.659.632**	**3.659.632**
Credores Recuperação Judicial	311.178	311.178	3.659.632	3.659.632	3.659.632	3.659.632
Partes Relacionadas	22.565	30.785	-	-	-	-
Patrimonio Liquido	**- 5.782.816**	**- 5.768.380**	**- 5.752.509**	**- 5.769.264**	**- 5.759.032**	**- 5.780.132**
Capital Social	5.000	5.000	5.000	5.000	5.000	5.000
Lucro/Prejuizo Acumulado	- 5.753.987	- 5.753.987	- 5.753.987	- 5.753.987	- 5.753.987	- 5.753.987
Lucro/Prejuizo do Periodo	**- 33.828**	**- 19.393**	**- 3.522**	**- 20.277**	**- 10.045**	**- 31.145**

46. Com base nas informações patrimoniais apresentadas acima, pôde-se proceder com as análises dos **Indicadores de Liquidez** e do **Endividamento**, que não apresentaram variação significativa no período em comento, em virtude da linearidade do aumento dos ativos e dos passivos, mantendo situação insatisfatória de setembro a novembro de 2020.

- Os indicadores de **Liquidez Corrente** (mede a capacidade de quitação das dívidas vencidas e com vencimento em curto prazo, utilizando dos disponíveis e recebíveis em mesmo período) e de **Liquidez Geral** (apura a capacidade de liquidação de todas as dívidas, utilizando dos disponíveis e realizáveis, independente do prazo de realização, sem o uso da desmobilização ou recursos de terceiros) apresentaram a mesma curva de liquidez no período em análise, tendo liquidez de R$ 0,26 (vinte e seis centavos de real) para honrar cada real devido, em novembro de 2020.

72-971.1.2 JM / CB / JP
Brasil
Rua Major Quedinho, 111 - 18º andar
01050-030 - São Paulo
www.lasproconsultores.com.br
Fone: +55-11-3211-3010
Fax: +55-11-3255-3727

Itália
Edoardo Ricci Avvocati
Via Visconti di Modrone nº 8/10
20122 - Milão
www.edoardoricci.it
Fone: + 39-02 79 47 65
Fax: + 39-02 78 44 97

Este documento é cópia do original, assinado digitalmente por ORESTE NESTOR DE SOUZA LASPRO e Tribunal de Justica do Estado de Sao Paulo, protocolado em 01/02/2021 às 17:23 , sob o número WGRU2170035875 8
Para conferir o original, acesse o site https://esaj.tjsp.jus.br/pastadigital/pg/abrirConferenciaDocumento.do, informe o processo 1019085-98.2019.8.26.0224 e código 71BD4A7.

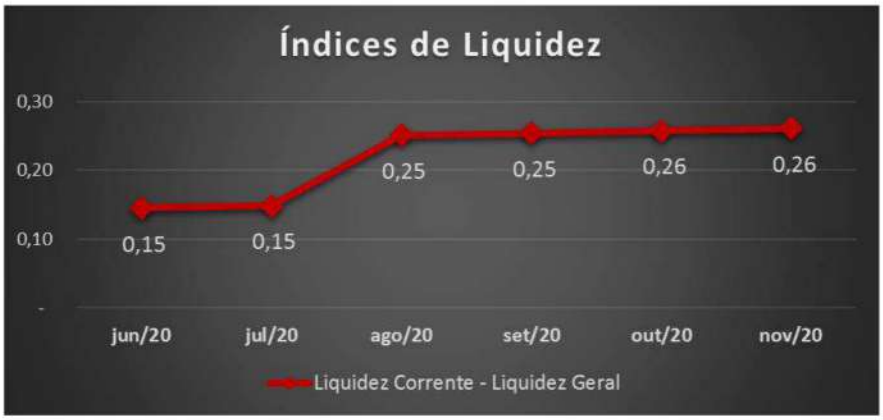

- O índice de **Endividamento** aponta que os passivos continuam superiores aos ativos, indicando que, mesmo ao desmobilizar-se, a Recuperanda deverá recorrer a recursos de terceiros para honrar suas dívidas que se fazem 206% superiores aos seus ativos.

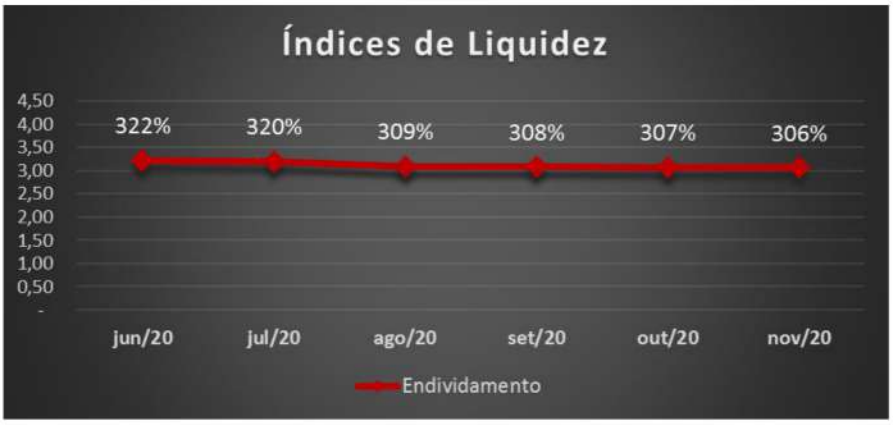

B. Demonstração do Resultado do Exercício

47. O faturamento refere-se exclusivamente a receita de alugueis. Se fez linear em R$ 25.000 (vinte e cinco mil reais) ao mês, exceto em julho de 2020, onde não apresentou o devido lançamento, sendo regularizado no mês seguinte. Com isto, a **receita** acumulada, entre os meses de janeiro a novembro de 2020, atingiu a importância de R$ 275.000 (duzentos e setenta e cinco mil reais).

Brasil
Rua Major Quedinho, 111 - 18º andar
01050-030 - São Paulo
www.lasproconsultores.com.br
Fone: +55-11-3211-3010
Fax: +55-11-3255-3727

Itália
Edoardo Ricci Avvocati
Via Visconti di Modrone nº 8/10
20122 - Milão
www.edoardoricci.it
Fone: + 39-02 79 47 65
Fax: + 39-02 78 44 97

Este documento é cópia do original, assinado digitalmente por ORESTE NESTOR DE SOUZA LASPRO e Tribunal de Justica do Estado de Sao Paulo, protocolado em 01/02/2021 às 17:23 , sob o número WGRU2170035875 8
Para conferir o original, acesse o site https://esaj.tjsp.jus.br/pastadigital/pg/abrirConferenciaDocumento.do, informe o processo 1019085-98.2019.8.26.0224 e código 71BD4A7.

LASPRO
CONSULTORES

48. Os principais dispêndios incorridos no exercício de 2020 até novembro foram:

- **Despesas Administrativas, Tributárias e Gerais:** Totalizaram R$ 304.505 (trezentos e quatro mil e quinhentos e cinco reais).

49. Com a inserção da locação como renda desta Recuperanda, o **Resultado** auferido no exercício corrente foi de déficit, auferindo **prejuízo** contábil, acumulado entre janeiro a novembro de 2020, no montante de R$ 31.145 (trinta e um mil, cento e quarenta e cinco reais).

Em R$ - mensal

Demonstração do resultado	jun/20	jul/20	ago/20	set/20	out/20	nov/20	2020
Receita	**25.000**	**50.000**	**25.000**	**25.000**	**25.000**	**25.000**	**275.000**
(-) Deduções	-	-	-	-	-	-	-
Receita Liquida	**25.000**	**50.000**	**25.000**	**25.000**	**25.000**	**25.000**	**275.000**
(-) Custo	-	-	-	-	-	-	-
Lucro Bruto	**25.000**	**50.000**	**25.000**	**25.000**	**25.000**	**25.000**	**275.000**
Despesas Operacionais	**- 72.823**	**- 10.607**	**- 9.167**	**- 41.787**	**- 14.799**	**- 46.131**	**- 304.505**
(-) Despesas Administrativas	*36.637*	*- 10.334*	*- 8.355*	*- 13.176*	*- 14.526*	*- 13.780*	*- 129.171*
(-) Despesas Comerciais	*- 755*	*- 273*	*- 812*	*- 273*	*- 273*	*- 2.181*	*- 5.565*
(-) Despesas Tributarias	*- 108.705*	*-*	*0*	*- 28.337*	*-*	*- 30.170*	*- 169.769*
Resultado Operacional	**- 47.823**	**39.393**	**15.833**	**- 16.787**	**10.201**	**- 21.131**	**- 29.505**
Resultado Financeiro	**- 233**	**- 24.957**	**38**	**31**	**31**	**31**	**- 1.640**
(-) Despesa Financeira	*-*	*- 25.000*	*-*	*- 290*	*290*	*-*	*- 8.026*
Receita Financeira	*- 233*	*43*	*38*	*322*	*- 259*	*31*	*6.386*
Resultado antes do IRPJ e CSLL	**- 48.056**	**14.435**	**15.871**	**- 16.755**	**10.232**	**- 21.100**	**- 31.145**
(-) IRPJ e CSLL	-	-	-	-	-	-	-
Resultado do Periodo	**- 48.056**	**14.435**	**15.871**	**- 16.755**	**10.232**	**- 21.100**	**- 31.145**

50. Em análise ao resumo da **DRE**, temos:

72-971.1.2 JM / CB / JP
Brasil
Rua Major Quedinho, 111 - 18º andar
01050-030 - São Paulo
www.lasproconsultores.com.br
Fone: +55-11-3211-3010
Fax: +55-11-3255-3727

Itália
Edoardo Ricci Avvocati
Via Visconti di Modrone nº 8/10
20122 - Milão
www.edoardoricci.it
Fone: + 39-02 79 47 65
Fax: + 39-02 78 44 97

Este documento é cópia do original, assinado digitalmente por ORESTE NESTOR DE SOUZA LASPRO e Tribunal de Justica do Estado de Sao Paulo, protocolado em 01/02/2021 às 17:23 , sob o número WGRU21700358758
Para conferir o original, acesse o site https://esaj.tjsp.jus.br/pastadigital/pg/abrirConferenciaDocumento.do, informe o processo 1019085-98.2019.8.26.0224 e código 71BD4A7.

LASPRO
CONSULTORES

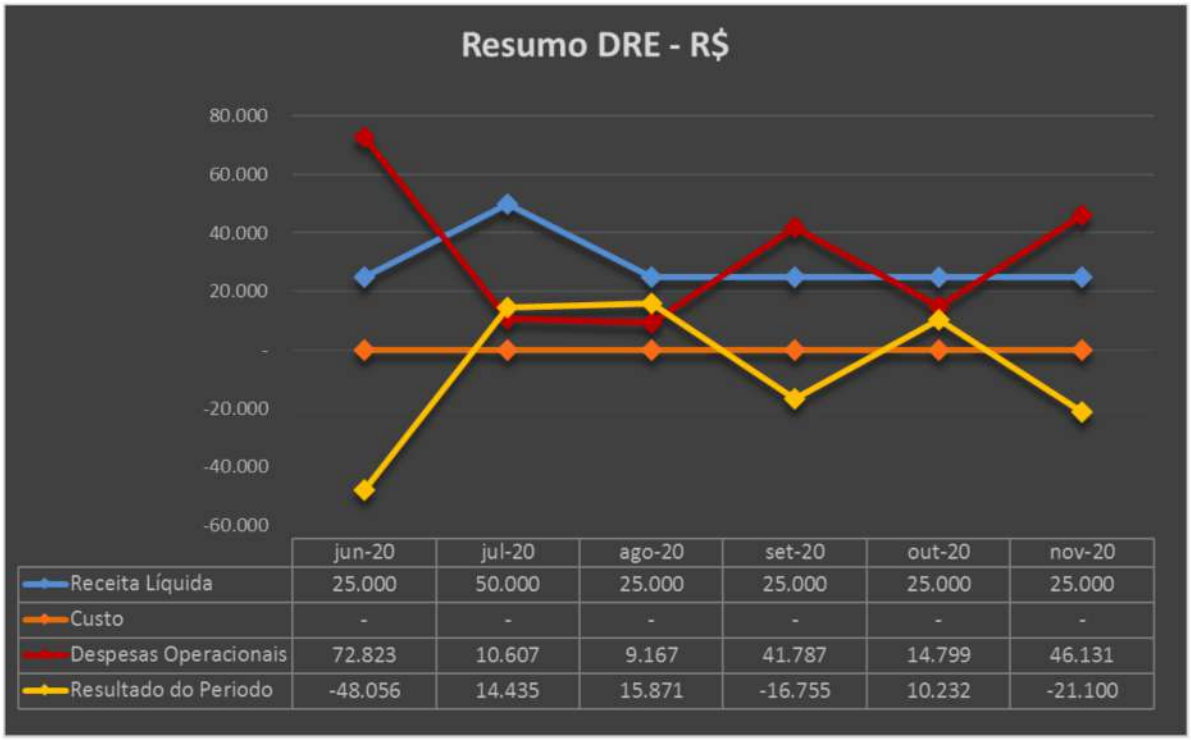

	jun-20	jul-20	ago-20	set-20	out-20	nov-20
Receita Líquida	25.000	50.000	25.000	25.000	25.000	25.000
Custo	-	-	-	-	-	-
Despesas Operacionais	72.823	10.607	9.167	41.787	14.799	46.131
Resultado do Periodo	-48.056	14.435	15.871	-16.755	10.232	-21.100

- **Receita Líquida X Despesas Operacionais:** A flutuação das Despesas Operacionais não acompanhou a oscilação mensal da Receita Líquida, indicando que os gastos incorridos não estão diretamente ligados com o faturamento do mesmo período.
- **Receita Líquida X Resultado do Período:** Observa-se que o Resultado do Período não apresentou similaridade com a Receita Líquida.

C. Fluxo de Caixa

51. A Recuperanda informou que não possui **Fluxo de Caixa** da **TINTAS SIX**, devido as movimentações de caixa serem feitas pela **TINTAS REAL**.

72-971.1.2 JM / CB / JP
Brasil
Rua Major Quedinho, 111 - 18º andar
01050-030 - São Paulo
www.lasproconsultores.com.br
Fone: +55-11-3211-3010
Fax: +55-11-3255-3727

Itália
Edoardo Ricci Avvocati
Via Visconti di Modrone nº 8/10
20122 - Milão
www.edoardoricci.it
Fone: + 39-02 79 47 65
Fax: + 39-02 78 44 97

Este documento é cópia do original, assinado digitalmente por ORESTE NESTOR DE SOUZA LASPRO e Tribunal de Justica do Estado de Sao Paulo, protocolado em 01/02/2021 às 17:23 , sob o número WGRU2170035875 8
Para conferir o original, acesse o site https://esaj.tjsp.jus.br/pastadigital/pg/abrirConferenciaDocumento.do, informe o processo 1019085-98.2019.8.26.0224 e código 71BD4A7.

D. Funcionários

52. Foram disponibilizados documentos dos funcionários dos meses analisados como: folha de pagamento, provisão de 13° salário e de férias, protocolo de conectividade social, e SEFIP, onde apresentou manutenção de 1 (um) colaborador (registrado como motorista) no quadro de funcionários e 1 (um) empregador.

Funcionários em:	jun/20	jul/20	ago/20	set/20	out/20	nov/20
Saldo Inicial	1	1	1	1	1	1
Admissão	-	-	-	-	-	-
Demissão	-	-	-	-	-	-
Saldo Final	**1**	**1**	**1**	**1**	**1**	**1**

Fonte: Resumo da Folha de Pagamento

53. Foram disponibilizadas, também, guias de INSS, FGTS e IR sobre folha de pagamento, sem os devidos comprovantes de recolhimento. A Recuperanda informou que os pagamentos não foram efetuados.

E. Impostos

54. Recebemos os relatórios de apurações do IPI e ICMS, SPED fiscal e SPED PIS e COFINS, sem recolhimento dos impostos: Contribuição Sindical, ICMS Difal MG, ICMS Próprio SP, ICMS ST MG, ICMS ST SP.

III. DO PLANO DE RECUPERAÇÃO JUDICIAL

55. A proposta do Plano de Recuperação Judicial encontra-se nos autos nas Fls. 1238/ 1241 e segue resumida:

- **Classe I – Trabalhista:** Será considerado o crédito original apurado na data do pedido, não haverá deságio, serão pagos de acordo com o art. 54, da LFR (Lei

Brasil
Rua Major Quedinho, 111 - 18º andar
01050-030 - São Paulo
www.lasproconsultores.com.br
Fone: +55-11-3211-3010
Fax: +55-11-3255-3727

Itália
Edoardo Ricci Avvocati
Via Visconti di Modrone nº 8/10
20122 - Milão
www.edoardoricci.it
Fone: + 39-02 79 47 65
Fax: + 39-02 78 44 97

Este documento é cópia do original, assinado digitalmente por ORESTE NESTOR DE SOUZA LASPRO e Tribunal de Justica do Estado de Sao Paulo, protocolado em 01/02/2021 às 17:23 , sob o número WGRU21700358758
Para conferir o original, acesse o site https://esaj.tjsp.jus.br/pastadigital/pg/abrirConferenciaDocumento.do, informe o processo 1019085-98.2019.8.26.0224 e código 71BD4A7.

da Responsabilidade Fiscal) com os pagamentos sendo realizados no último dia útil do 12º mês, contado após a data da homologação.

- **Classe III – Quirografário:** O valor base de créditos será o do crédito apurado na data do pedido, terá deságio de 50%, terá encargos corrigidos pro rata die e partir da data da homologação, pelo índice TR (Taxa Referencial) + 2% ano, serão pagos após os pagamentos da Classe I, divididos em 10 (dez) parcelas anuais fixas, e iniciar-se-ão no último dia útil da 12º mês após a data da homologação e pagos de forma proporcional ao crédito credor em relação a sua participação no quadro geral de credores a época do pagamento.
- **Classe IV – Micro Empresas e Empresas de Pequeno Porte:** Será o crédito original apurado na data do pedido ou o credito oriundo de decisão judicial, terá deságio de 50%, terá encargos corrigidos pro rata die e partir da data da homologação, pelo índice Taxa Referencial + 2% ano, na ausência do índice Taxa Referencial, será aplicado o índice que venha a substituí-lo para o cálculo da caderneta de poupança, serão pagos após os pagamentos da Classe I, divididos em 10 (dez) parcelas anuais fixas, e iniciar-se-ão no último dia útil da 12º mês após a data da homologação e pagos de forma proporcional ao crédito credor em relação a sua participação no quadro geral de credores a época do pagamento.

IV. PENDÊNCIAS

56. Esclarecimentos e pendências da **TINTAS REAL** de relatórios anteriores:

- Encaminhar o demonstrativo do "Fluxo de Caixa" realizado de novembro de 2020.

V. DILIGÊNCIA

Data: 16.10.20

Local: Rua Emília Golin, nº. 600 – CEP 07250-000 - Bonsucesso/Guarulhos – SP

Brasil
Rua Major Quedinho, 111 - 18º andar
01050-030 - São Paulo
www.lasproconsultores.com.br
Fone: +55-11-3211-3010
Fax: +55-11-3255-3727

Itália
Edoardo Ricci Avvocati
Via Visconti di Modrone nº 8/10
20122 - Milão
www.edoardoricci.it
Fone: + 39-02 79 47 65
Fax: + 39-02 78 44 97

Este documento é cópia do original, assinado digitalmente por ORESTE NESTOR DE SOUZA LASPRO e Tribunal de Justica do Estado de Sao Paulo, protocolado em 01/02/2021 às 17:23 , sob o número WGRU21700358758
Para conferir o original, acesse o site https://esaj.tjsp.jus.br/pastadigital/pg/abrirConferenciaDocumento.do, informe o processo 1019085-98.2019.8.26.0224 e código 71BD4A7.

LASPRO
CONSULTORES

Responsável: Sr. Felipe de Souza Ferreira

Preposto: Antonio Quintiliano

- A visita foi conduzida pelo Sr. Felipe Ferreira, que informou que a produção da Tintas Real e da Tintas Six estão concentradas nas dependências da Rua Emília Golin, nº. 600 e que o imóvel localizado na cidade de Guararema /SP está locado para terceiros.

Imóvel locado para a empresa Vinilak Tintas Especiais – Guararema – SP

RECEPÇÃO

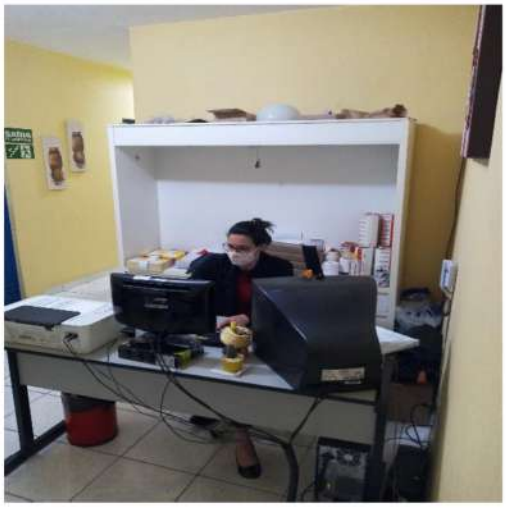

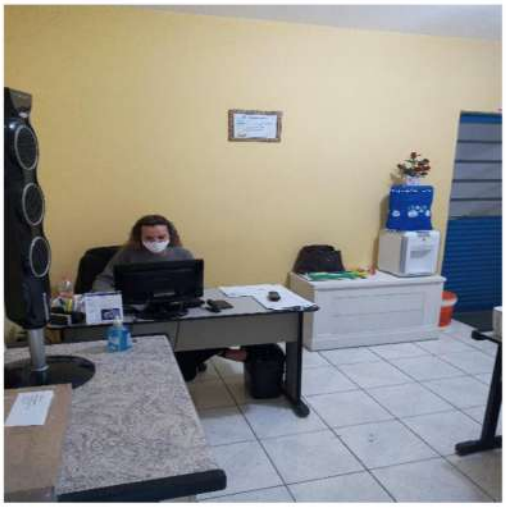

FACHADA O IMOVEL GUARAREMA

72-971.1.2 JM / CB / JP
Brasil
Rua Major Quedinho, 111 - 18º andar
01050-030 - São Paulo
www.lasproconsultores.com.br
Fone: +55-11-3211-3010
Fax: +55-11-3255-3727

Itália
Edoardo Ricci Avvocati
Via Visconti di Modrone nº 8/10
20122 - Milão
www.edoardoricci.it
Fone: + 39-02 79 47 65
Fax: + 39-02 78 44 97

Este documento é cópia do original, assinado digitalmente por ORESTE NESTOR DE SOUZA LASPRO e Tribunal de Justica do Estado de Sao Paulo, protocolado em 01/02/2021 às 17:23 , sob o número WGRU21700358758
Para conferir o original, acesse o site https://esaj.tjsp.jus.br/pastadigital/pg/abrirConferenciaDocumento.do, informe o processo 1019085-98.2019.8.26.0224 e código 71BD4A7.

LASPRO
CONSULTORES

PORTARIA

72-971.1.2 JM / CB / JP
Brasil
Rua Major Quedinho, 111 - 18º andar
01050-030 - São Paulo
www.lasproconsultores.com.br
Fone: +55-11-3211-3010
Fax: +55-11-3255-3727

Itália
Edoardo Ricci Avvocati
Via Visconti di Modrone nº 8/10
20122 - Milão
www.edoardoricci.it
Fone: + 39-02 79 47 65
Fax: + 39-02 78 44 97

Este documento é cópia do original, assinado digitalmente por ORESTE NESTOR DE SOUZA LASPRO e Tribunal de Justica do Estado de Sao Paulo, protocolado em 01/02/2021 às 17:23 , sob o número WGRU21700358758
Para conferir o original, acesse o site https://esaj.tjsp.jus.br/pastadigital/pg/abrirConferenciaDocumento.do, informe o processo 1019085-98.2019.8.26.0224 e código 71BD4A7.

LASPRO
CONSULTORES

RECEPÇÃO TINTAS REAL

DIRETORIA

72-971.1.2 JM / CB / JP
Brasil
Rua Major Quedinho, 111 - 18º andar
01050-030 - São Paulo
www.lasproconsultores.com.br
Fone: +55-11-3211-3010
Fax: +55-11-3255-3727

Itália
Edoardo Ricci Avvocati
Via Visconti di Modrone nº 8/10
20122 - Milão
www.edoardoricci.it
Fone: + 39-02 79 47 65
Fax: + 39-02 78 44 97

Este documento é cópia do original, assinado digitalmente por ORESTE NESTOR DE SOUZA LASPRO e Tribunal de Justica do Estado de Sao Paulo, protocolado em 01/02/2021 às 17:23 , sob o número WGRU21700358758
Para conferir o original, acesse o site https://esaj.tjsp.jus.br/pastadigital/pg/abrirConferenciaDocumento.do, informe o processo 1019085-98.2019.8.26.0224 e código 71BD4A7.

LASPRO
CONSULTORES

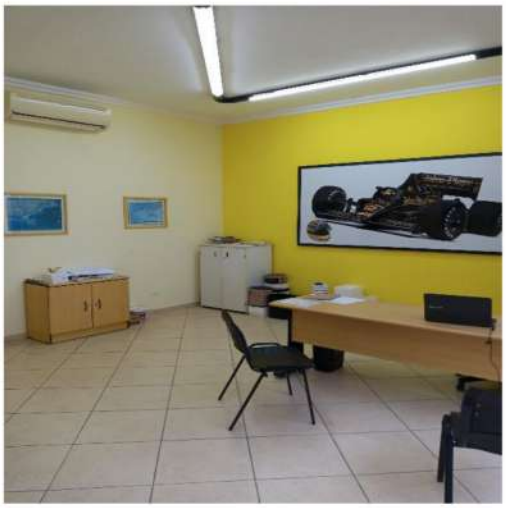

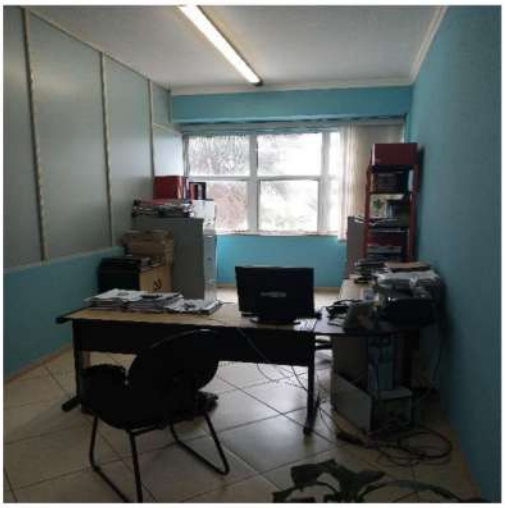

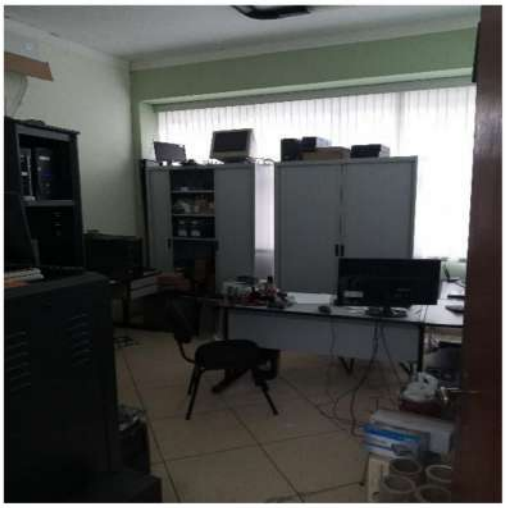

ADMINISTRAÇÃO

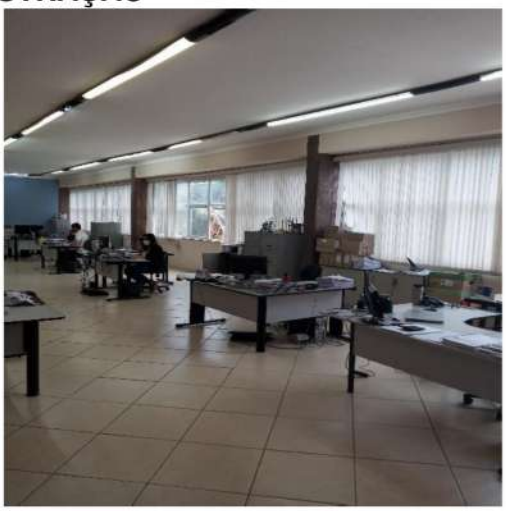

72-971.1.2 JM / CB / JP
Brasil
Rua Major Quedinho, 111 - 18º andar
01050-030 - São Paulo
www.lasproconsultores.com.br
Fone: +55-11-3211-3010
Fax: +55-11-3255-3727

Itália
Edoardo Ricci Avvocati
Via Visconti di Modrone nº 8/10
20122 - Milão
www.edoardoricci.it
Fone: + 39-02 79 47 65
Fax: + 39-02 78 44 97

Este documento é cópia do original, assinado digitalmente por ORESTE NESTOR DE SOUZA LASPRO e Tribunal de Justica do Estado de Sao Paulo, protocolado em 01/02/2021 às 17:23 , sob o número WGRU21700358758
Para conferir o original, acesse o site https://esaj.tjsp.jus.br/pastadigital/pg/abrirConferenciaDocumento.do, informe o processo 1019085-98.2019.8.26.0224 e código 71BD4A7.

LASPRO
CONSULTORES

ARQUIVO

LABORATORIO

72-971.1.2 JM / CB / JP
Brasil
Rua Major Quedinho, 111 - 18º andar
01050-030 - São Paulo
www.lasproconsultores.com.br
Fone: +55-11-3211-3010
Fax: +55-11-3255-3727

Itália
Edoardo Ricci Avvocati
Via Visconti di Modrone nº 8/10
20122 - Milão
www.edoardoricci.it
Fone: + 39-02 79 47 65
Fax: + 39-02 78 44 97

Este documento é cópia do original, assinado digitalmente por ORESTE NESTOR DE SOUZA LASPRO e Tribunal de Justica do Estado de Sao Paulo, protocolado em 01/02/2021 às 17:23 , sob o número WGRU21700358758
Para conferir o original, acesse o site https://esaj.tjsp.jus.br/pastadigital/pg/abrirConferenciaDocumento.do, informe o processo 1019085-98.2019.8.26.0224 e código 71BD4A7.

LASPRO
CONSULTORES

SHOW ROOM

DEPTO COMERCIAL

72-971.1.2 JM / CB / JP
Brasil
Rua Major Quedinho, 111 - 18º andar
01050-030 - São Paulo
www.lasproconsultores.com.br
Fone: +55-11-3211-3010
Fax: +55-11-3255-3727

Itália
Edoardo Ricci Avvocati
Via Visconti di Modrone nº 8/10
20122 - Milão
www.edoardoricci.it
Fone: + 39-02 79 47 65
Fax: + 39-02 78 44 97

Este documento é cópia do original, assinado digitalmente por ORESTE NESTOR DE SOUZA LASPRO e Tribunal de Justica do Estado de Sao Paulo, protocolado em 01/02/2021 às 17:23 , sob o número WGRU21700358758
Para conferir o original, acesse o site https://esaj.tjsp.jus.br/pastadigital/pg/abrirConferenciaDocumento.do, informe o processo 1019085-98.2019.8.26.0224 e código 71BD4A7.

LASPRO
CONSULTORES

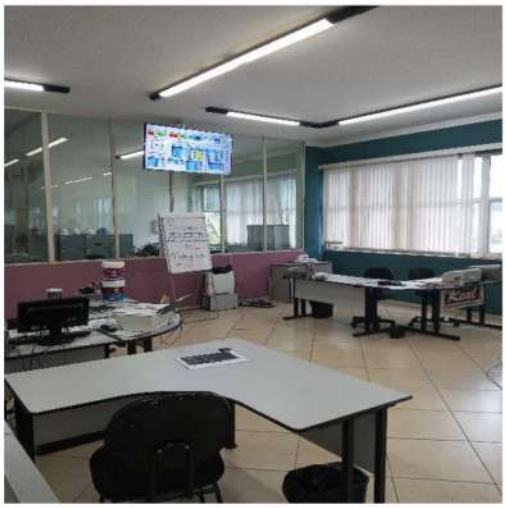

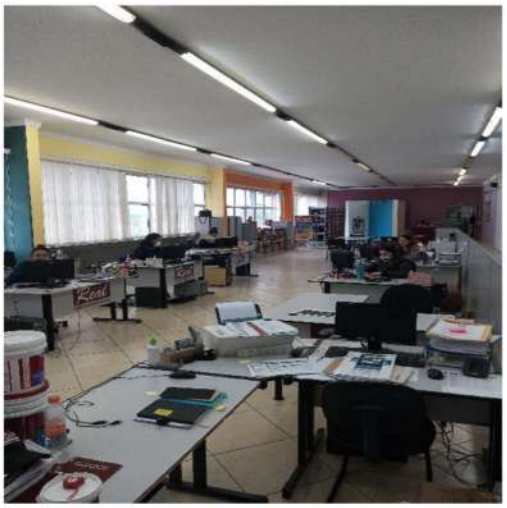

ESTOQUE

72-971.1.2 JM / CB / JP
Brasil
Rua Major Quedinho, 111 - 18º andar
01050-030 - São Paulo
www.lasproconsultores.com.br
Fone: +55-11-3211-3010
Fax: +55-11-3255-3727

Itália
Edoardo Ricci Avvocati
Via Visconti di Modrone nº 8/10
20122 - Milão
www.edoardoricci.it
Fone: + 39-02 79 47 65
Fax: + 39-02 78 44 97

Este documento é cópia do original, assinado digitalmente por ORESTE NESTOR DE SOUZA LASPRO e Tribunal de Justica do Estado de Sao Paulo, protocolado em 01/02/2021 às 17:23 , sob o número WGRU2170035875 8
Para conferir o original, acesse o site https://esaj.tjsp.jus.br/pastadigital/pg/abrirConferenciaDocumento.do, informe o processo 1019085-98.2019.8.26.0224 e código 71BD4A7.

LASPRO
CONSULTORES

EXPEDIÇÃO

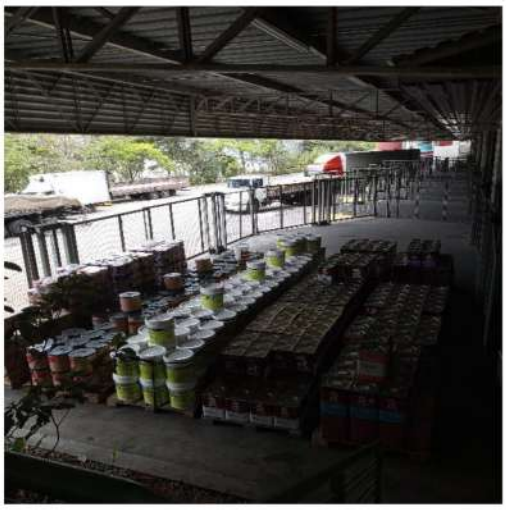

PATIO

72-971.1.2 JM / CB / JP
Brasil
Rua Major Quedinho, 111 - 18º andar
01050-030 - São Paulo
www.lasproconsultores.com.br
Fone: +55-11-3211-3010
Fax: +55-11-3255-3727

Itália
Edoardo Ricci Avvocati
Via Visconti di Modrone nº 8/10
20122 - Milão
www.edoardoricci.it
Fone: + 39-02 79 47 65
Fax: + 39-02 78 44 97

Este documento é cópia do original, assinado digitalmente por ORESTE NESTOR DE SOUZA LASPRO e Tribunal de Justica do Estado de Sao Paulo, protocolado em 01/02/2021 às 17:23 , sob o número WGRU21700358758
Para conferir o original, acesse o site https://esaj.tjsp.jus.br/pastadigital/pg/abrirConferenciaDocumento.do, informe o processo 1019085-98.2019.8.26.0224 e código 71BD4A7.

LASPRO
CONSULTORES

MATERIA PRIMA

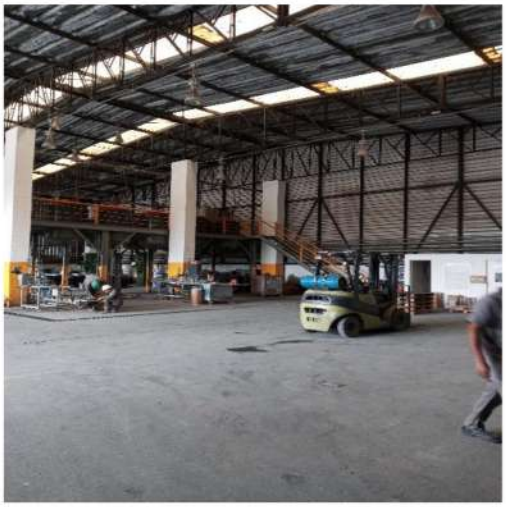

72-971.1.2 JM / CB / JP
Brasil
Rua Major Quedinho, 111 - 18º andar
01050-030 - São Paulo
www.lasproconsultores.com.br
Fone: +55-11-3211-3010
Fax: +55-11-3255-3727

Itália
Edoardo Ricci Avvocati
Via Visconti di Modrone nº 8/10
20122 - Milão
www.edoardoricci.it
Fone: + 39-02 79 47 65
Fax: + 39-02 78 44 97

Este documento é cópia do original, assinado digitalmente por ORESTE NESTOR DE SOUZA LASPRO e Tribunal de Justica do Estado de Sao Paulo, protocolado em 01/02/2021 às 17:23 , sob o número WGRU21700358758
Para conferir o original, acesse o site https://esaj.tjsp.jus.br/pastadigital/pg/abrirConferenciaDocumento.do, informe o processo 1019085-98.2019.8.26.0224 e código 71BD4A7.

LASPRO
CONSULTORES

SALA TINTA

PRODUTO ACABADO

72-971.1.2 JM / CB / JP
Brasil
Rua Major Quedinho, 111 - 18º andar
01050-030 - São Paulo
www.lasproconsultores.com.br
Fone: +55-11-3211-3010
Fax: +55-11-3255-3727

Itália
Edoardo Ricci Avvocati
Via Visconti di Modrone nº 8/10
20122 - Milão
www.edoardoricci.it
Fone: + 39-02 79 47 65
Fax: + 39-02 78 44 97

Este documento é cópia do original, assinado digitalmente por ORESTE NESTOR DE SOUZA LASPRO e Tribunal de Justica do Estado de Sao Paulo, protocolado em 01/02/2021 às 17:23 , sob o número WGRU21700358758
Para conferir o original, acesse o site https://esaj.tjsp.jus.br/pastadigital/pg/abrirConferenciaDocumento.do, informe o processo 1019085-98.2019.8.26.0224 e código 71BD4A7.

LASPRO
CONSULTORES

LABORATORIO

72-971.1.2 JM / CB / JP
Brasil
Rua Major Quedinho, 111 - 18º andar
01050-030 - São Paulo
www.lasproconsultores.com.br
Fone: +55-11-3211-3010
Fax: +55-11-3255-3727

Itália
Edoardo Ricci Avvocati
Via Visconti di Modrone nº 8/10
20122 - Milão
www.edoardoricci.it
Fone: + 39-02 79 47 65
Fax: + 39-02 78 44 97

Este documento é cópia do original, assinado digitalmente por ORESTE NESTOR DE SOUZA LASPRO e Tribunal de Justica do Estado de Sao Paulo, protocolado em 01/02/2021 às 17:23 , sob o número WGRU21700358758
Para conferir o original, acesse o site https://esaj.tjsp.jus.br/pastadigital/pg/abrirConferenciaDocumento.do, informe o processo 1019085-98.2019.8.26.0224 e código 71BD4A7.

LASPRO
CONSULTORES

PRODUÇÃO/MAQUINARIO

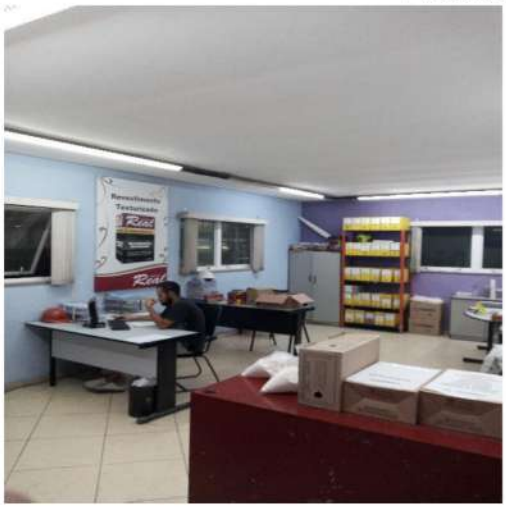

72-971.1.2 JM / CB / JP
Brasil
Rua Major Quedinho, 111 - 18º andar
01050-030 - São Paulo
www.lasproconsultores.com.br
Fone: +55-11-3211-3010
Fax: +55-11-3255-3727

Itália
Edoardo Ricci Avvocati
Via Visconti di Modrone nº 8/10
20122 - Milão
www.edoardoricci.it
Fone: + 39-02 79 47 65
Fax: + 39-02 78 44 97

Este documento é cópia do original, assinado digitalmente por ORESTE NESTOR DE SOUZA LASPRO e Tribunal de Justica do Estado de Sao Paulo, protocolado em 01/02/2021 às 17:23 , sob o número WGRU21700358758
Para conferir o original, acesse o site https://esaj.tjsp.jus.br/pastadigital/pg/abrirConferenciaDocumento.do, informe o processo 1019085-98.2019.8.26.0224 e código 71BD4A7.

LASPRO
CONSULTORES

72-971.1.2 JM / CB / JP
Brasil
Rua Major Quedinho, 111 - 18º andar
01050-030 - São Paulo
www.lasproconsultores.com.br
Fone: +55-11-3211-3010
Fax: +55-11-3255-3727

Itália
Edoardo Ricci Avvocati
Via Visconti di Modrone nº 8/10
20122 - Milão
www.edoardoricci.it
Fone: + 39-02 79 47 65
Fax: + 39-02 78 44 97

Este documento é cópia do original, assinado digitalmente por ORESTE NESTOR DE SOUZA LASPRO e Tribunal de Justica do Estado de Sao Paulo, protocolado em 01/02/2021 às 17:23 , sob o número WGRU2170035875 8
Para conferir o original, acesse o site https://esaj.tjsp.jus.br/pastadigital/pg/abrirConferenciaDocumento.do, informe o processo 1019085-98.2019.8.26.0224 e código 71BD4A7.

LASPRO
CONSULTORES

ESTACIONAMENTO

72-971.1.2 JM / CB / JP
Brasil
Rua Major Quedinho, 111 - 18º andar
01050-030 - São Paulo
www.lasproconsultores.com.br
Fone: +55-11-3211-3010
Fax: +55-11-3255-3727

Itália
Edoardo Ricci Avvocati
Via Visconti di Modrone nº 8/10
20122 - Milão
www.edoardoricci.it
Fone: + 39-02 79 47 65
Fax: + 39-02 78 44 97

Este documento é cópia do original, assinado digitalmente por ORESTE NESTOR DE SOUZA LASPRO e Tribunal de Justica do Estado de Sao Paulo, protocolado em 01/02/2021 às 17:23 , sob o número WGRU21700358758
Para conferir o original, acesse o site https://esaj.tjsp.jus.br/pastadigital/pg/abrirConferenciaDocumento.do, informe o processo 1019085-98.2019.8.26.0224 e código 71BD4A7.

LASPRO
CONSULTORES

PORTARIA

PREPOSTO: ANTONIO QUINTILIANO

Brasil
Rua Major Quedinho, 111 - 18º andar
01050-030 - São Paulo
www.lasproconsultores.com.br
Fone: +55-11-3211-3010
Fax: +55-11-3255-3727

Itália
Edoardo Ricci Avvocati
Via Visconti di Modrone nº 8/10
20122 - Milão
www.edoardoricci.it
Fone: + 39-02 79 47 65
Fax: + 39-02 78 44 97

Este documento é cópia do original, assinado digitalmente por ORESTE NESTOR DE SOUZA LASPRO e Tribunal de Justica do Estado de Sao Paulo, protocolado em 01/02/2021 às 17:23 , sob o número WGRU21700358758
Para conferir o original, acesse o site https://esaj.tjsp.jus.br/pastadigital/pg/abrirConferenciaDocumento.do, informe o processo 1019085-98.2019.8.26.0224 e código 71BD4A7.

VI. CONCLUSÃO

57. A **TINTAS REAL** está operando normalmente, porém, apresentando resultado insatisfatório, acumulado de janeiro a novembro de 2020, refletido na apuração de prejuízo contábil, além da manutenção de elevado índice de endividamento.

58. A **TINTAS SIX** apresentou situação deficitária, de forma acumulada durante o exercício de 2020, em virtude da baixa receita com locações para fazer frente aos gastos, além de manter dívidas superiores aos ativos.

59. Em 07 de janeiro de 2021, foi publicado no site Engeplus[2], aquecimento no setor:

> *"Devido aos trabalhos de home office ter aumentado por causa da pandemia, as pessoas estão procurando deixar os ambientes mais agradáveis e em 2020 houve inúmeros lançamentos de imóveis e de obras, o que também ajuda o setor, devido as suas finalizações serem as pinturas."*

VII. ENCERRAMENTO

60. Essa Administradora informa que toda a documentação verificada para a elaboração do presente relatório encontra-se a disposição dos interessados, mediante agendamento prévio.

61. Sendo o que havia a relatar, a Administradora Judicial permanece à disposição do Juízo, da Recuperanda, dos Credores e do Ministério Público para prestar os esclarecimentos necessários.

[2] http://www.engeplus.com.br/noticia/economia/2021/setor-de-tintas-deve-permanecer-aquecido-em-2021

Brasil
Rua Major Quedinho, 111 - 18º andar
01050-030 - São Paulo
www.lasproconsultores.com.br
Fone: +55-11-3211-3010
Fax: +55-11-3255-3727

Itália
Edoardo Ricci Avvocati
Via Visconti di Modrone nº 8/10
20122 - Milão
www.edoardoricci.it
Fone: + 39-02 79 47 65
Fax: + 39-02 78 44 97

Este documento é cópia do original, assinado digitalmente por ORESTE NESTOR DE SOUZA LASPRO e Tribunal de Justica do Estado de Sao Paulo, protocolado em 01/02/2021 às 17:23 , sob o número WGRU2170035875 8
Para conferir o original, acesse o site https://esaj.tjsp.jus.br/pastadigital/pg/abrirConferenciaDocumento.do, informe o processo 1019085-98.2019.8.26.0224 e código 71BD4A7.

LASPRO
CONSULTORES

Termos em que, pede deferimento

São Paulo, 01 de fevereiro de 2021.

LASPRO CONSULTORES LTDA.
Administradora Judicial
Oreste Nestor de Souza Laspro
OAB/SP nº 98.628

72-971.1.2 JM / CB / JP
Brasil
Rua Major Quedinho, 111 - 18º andar
01050-030 - São Paulo
www.lasproconsultores.com.br
Fone: +55-11-3211-3010
Fax: +55-11-3255-3727

Itália
Edoardo Ricci Avvocati
Via Visconti di Modrone nº 8/10
20122 - Milão
www.edoardoricci.it
Fone: + 39-02 79 47 65
Fax: + 39-02 78 44 97

Este documento é cópia do original, assinado digitalmente por ORESTE NESTOR DE SOUZA LASPRO e Tribunal de Justica do Estado de Sao Paulo, protocolado em 01/02/2021 às 17:23 , sob o número WGRU2170035875 8
Para conferir o original, acesse o site https://esaj.tjsp.jus.br/pastadigital/pg/abrirConferenciaDocumento.do, informe o processo 1019085-98.2019.8.26.0224 e código 71BD4A7.